PISMAK / Wydanie5 wakacyjne / V-VI 2022

ŚPIEWAMY RAZEM

POLSKA FLAGA

1. Każde państwo ma symbole, które znają inne kraje:

Hymn państwowy, godło, flaga – im szacunek się oddaje,
kiedy w świecie ją zobaczysz, jak kołysze się na maszcie,
poznasz barwy narodowe przypisane Polsce właśnie.

REF: Biel i czerwień – dwa kolory, które każdy Polak zna,
to nasz symbol narodowy, co od lat niezmiennie trwa.
Czasem godło ją ozdabia, czasem orła na niej brak,
to jest właśnie polska flaga, patriotyzmu piękny znak!

2. Z wielką duma na mundurze każdy żołnierz ją naszywa,
nazywana jest banderą, kiedy statek pod nią pływa,

przypisana jest na stałe instytucjom i urzędom,

gdy powiewa na ulicach zapowiada wielkie święto!

REF: Biel i czerwień – dwa kolory…

3. Uroczystość narodowa bez niej odbyć się nie może,

wtedy zdobi polskie domy od Beskidów aż po morze,

choć zwiastuje ważnie daty, to nie kłamią kalendarze:

Drugi Maja to rocznica poświęcona polskiej fladze.

REF: Biel i czerwień – dwa kolory…

EGZAMIN NA KARTĘ ROWEROWĄ

Gratulujemy wszystkim uczniom, którzy pomyślnie zdali egzamin teoretyczny i praktyczny na kartę rowerową.

Życzymy wielu bezpiecznych i ciekawych wypraw rowerowych, zwłaszcza w okresie wakacyjnym.

SIŁA PRZYJAŹNI

Historia, którą przedstawię dotyczy dwójki nastolatków. Dziewczyna Aisha i chłopak Maron mieli po trzynaście lat. Oboje, gdy nie mogli spać przychodzili na boisko do koszykówki i rzucali do kosza. Pewnej letniej nocy, równo o godzinie 2:26, pojawili się na boisku pod koszem. Spojrzeli na siebie, a ich twarze wyrażały zdziwienie.

– Po co tu przyszłaś? – zapytał chłopak

– A po co ty tu przyszedłeś? – odparła pytaniem dziewczyna

– Spytałem pierwszy – nastolatek nie ustępował

– W tym samym celu co ty. – rzekła zniecierpliwionym tonem dziewczyna, a potem dodała: – Mam na imię Aisha, a ty?

– Jestem Maron, miło mi cię poznać.

– Mi również, chcesz zagrać?

– Pewnie!

Jak powiedzieli, tak zrobili. Po godzinie wymienili się numerami, po czym pożegnali się i każde z nich ruszyło w stronę swojego domu. Przez następne trzy miesiące dziewczyna i chłopak spotykali się nie tylko w nocy, ale i w dzień. Bardzo się zaprzyjaźnili.

W ciągu kolejnych pięciu lat dobrze się poznali. Czas upływał, a ich przyjaźń trwała i tak dotrwali do osiemdziesiątki. Aisha i Maron mieszkali razem w spokojnym mieście nad rzeczką. Przyjaciele siedzieli na gangu i wspominali czasy dzieciństwa.

– Aisha pamiętasz, jak razem spadliśmy z lipy? – z rozrzewnieniem spytał mężczyzna

– Oj tak, mój drogi, pamiętam ten ból – roześmiała się kobieta.

Rozmawiali sobie tak do czasu, gdy gęś o imieniu Rachela zaczęła biec jak szalona w stronę rzeki.

Aisha podążyła za ptakiem, wołając przy tym:

– Rachelo!!! Takie zachowanie nie przystoi damie.

Oczywiście gęś biegła dalej, za nią Aisha, a jeszcze dalej truchtał Maron z garnkiem na głowie. Cała trójka wesoło bawiła się, aż dotarła do rzeki, przy której wszyscy usiedli.

Dziesięć lat później Maron zmarł na zawał serca, podczas gdy jego przyjaciółka była w sklepie, by kupić mandarynki, które oboje uwielbiali. Trzy miesiące po tym wydarzeniu Aisha zmarła z tęsknoty za przyjacielem. Oboje mogli później zbierać mandarynki w niebie.

Antonina Ziemkiewicz

Podwójna wygrana!

Miło nam poinformować, że Alicja Mariańska z klasy VII e (na poziomie klas VII – VIII) i Mikołaj Czarnecki z VI c na poziomie klas V – VI) zdobyli pierwsze miejsca w I Powiatowym Konkursie Ortograficzno-Frazeologicznym „Mistrz Słowa”.

Konkurs odbył się 27 kwietnia 2022r. w Szkole Podstawowej nr 7 im. VII Obwodu ,,Obroża” AK w Legionowie.

Uczestnicy rywalizacji musieli wykazać się znajomością zasad ortograficznych oraz związków frazeologicznych. Naszych uczniów do konkursu przygotowały pani Aleksandra Strągowska oraz pani Anna Majewska. 31 maja 2022r. w Arenie Legionowo odbyło się uroczyste wręczenie nagród rzeczowych. Zwycięzcom serdecznie gratulujemy!

NA SPORTOWO

Dnia 13 maja (piątek) br. w Piasecznie odbył się półfinał zawodów wojewódzkich (międzypowiat) w piłkę nożną chłopców klas 4-6.

Nasi „Wojownicy” grali w składzie: Ziółkowski Kuba, Junosza Bartek, Stachewicz Paweł, Koziarski Jan, Czarnecki Mikołaj, Kmiołek Filip, Izdebski Jakub, Rębiejewski Szymon,
Werder Franek, Wierzbowski Paweł, Grabowski Kacper i Kacper Matuszewski.

Piątek 13 maja okazał się szczęśliwy. Mimo że chłopcy nie zdobyli I miejsca to zaprezentowali się wyśmienicie zdobywając wysokie III miejsce.

W grupie ograliśmy mistrza powiatu legionowskiego SP 8 - 1:0 i SP Ząbki 2:1. W półfinale ulegliśmy najstarszej i dobrze zorganizowanej drużynie z Radzymina ale już w meczu o III miejsce ponownie i to wysoko pokonaliśmy SP Ząbki.

Drużyna z potencjałem, najmłodsza, perspektywiczna, świetny materiał na kolejne turnieje.

Podziękowania dla p. Roberta Werdera, na którego zawsze można liczyć.

Duet opiekunów / trenerów dziękuje wszystkim i do następnego –
Pryciak Mateusz, Bachurski Piotr.

TYDZIEŃ BEZPIECZEŃSTWA

W ramach Mazowieckiego Tygodnia Bezpieczeństwa klasa 2b wybrała się na spacer po okolicy. Uczniowie poznali znaki drogowe pionowe i poziome. Przypomnieli sobie jak należy przechodzić przez przejście dla pieszych. To była świetna lekcja bezpieczeństwa!

Dnia 20 maja klasa 3D, wraz z wychowawcą uczestniczyła w lekcji dotyczącej właściwego zachowania i zasad bezpiecznego poruszania się po drogach.

Egzamin ósmoklasisty

24-26.05.2022

Powodzenia

Dyrekcja i nauczyciele
Sp Jabłonna

Oczekiwanie przed egzaminem…

Emocje, śmiech, strach, czasem nawet pojawiły się łzy w oczach.

NASZE SZKOLNE POETKI

„Maj – kwiecisty raj”

Wschodzi słońce,

dni pachnące,

a na polu widać kwiaty kwitnące.

Girlandy bluszczu oplatają pnie zieleniących się drzew,

a w parku słychać piękny ptaków śpiew.

Noce krótkie,

dni już dłuższe

nie śpijmy więc,

bo lato wkrótce.

Maj już mamy,

rano wschody,

wieczorem zachody,

a w ciągu dnia chłodne lody.

Listopadowym smutkom oddajmy nieszczęście,

by maj przyniósł nam same szczęście.

~Zofia Serafin i Alicja Kaczyńska z klasy 6b~

KOCHAMY NASZE MAMY

Za to, że zawsze jesteś przy mym boku, za to, że wskazujesz drogę w mroku.

Za to, że dni moje tęczą malujesz. Dziś, Mamo, z głębi serca Ci dziękuję!

Dałaś mi życie, a co ja
mogę zrobić dla Ciebie?
W tym radosnym dniu przyjmij
ode mnie moc życzeń,
obietnicę miłości,
która nigdy nie wygaśnie
i buziaka, który należy
Ci się każdego dnia.

DZIEŃ DZIECKA W NASZEJ SZKOLE

DZIĘKUJEMY

Ach!!! Cóż to był za dzień! Mimo zmiennej pogody, zabawa trwała w najlepsze! Wata, lody, popcorn! Tyle pyszności! Było w czym wybierać 😀Nie można zapomnieć o trzech rożnych dmuchańcach! Tu się dopiero działo! Salta, fikołki, skoki w dal, w górę! Istne szaleństwo, a o to Nam chodziło! Dziękujemy Wam za tak liczne przybycie i wspólną zabawę. Cieszymy się, że mogliśmy w tym dniu zrobić coś dla Was wyjątkowego. Wszystkiego naj,naj,naj nasze wspaniałe dzieci 😀! Cieszymy się,że jesteście z Nami. Wasza Rada Rodziców 😀

BAL ÓSMOKLASISTÓW

3 czerwca 2022 r. na hali Szkoły Podstawowej w Jabłonnie odbył się bal klas ósmych.

Po słowach ,,Poloneza czas zacząć" blisko 70 osób zatańczyło znanego wszystkim poloneza z filmu ,,Pan Tadeusz".

Prowadzącymi była pani dyrektor Jolanta Braun wraz z panem Piotrem Bachurskim - nauczycielem wychowania fizycznego.

Tańczący wyglądali bardzo elegancko, dopełnieniem były czerwone róże.

Wśród atrakcji była również foto - budka.

O świetną zabawę zadbał DJ, zaś rodzice zapewnili poczęstunek.

Wszyscy bawili się świetnie.

PRZED NAMI DNI,
KTÓRYCH JESZCZE NIE ZNAN

WSZYSTKIEGO NAJLEPSZEGO Z OKAZJI DNIA OJCA

Wiemy jak ciężko pracujesz tato!
Bardzo Cię wszyscy kochamy za to
a także za Twe szlachetne serce,
w którym rodzina pierwsze ma miejsce!
W ten dzień świąteczny przyjmij podziękę
za wiarę, mądrość, ojcowską rękę.
Wysłuchaj życzeń co z serca płyną:
Niech wichury mroźne Ciebie ominą!

NA WESOŁO

Żona wraca wstrząśnięta z Wenecji i mówi:

- To straszne, w mieście powódź, a oni tam śpiewają!

Rozmawia dwóch kolegów:

- Co robiłeś w wakacje, w tym roku?

- Byłem z żoną dziećmi i teściową nad morzem!

- A po co teściową brałeś?

- Żeby się do piachu przyzwyczajała!

Było sobie małżeństwo, które wyjechało z domu na wakacje.

W czasie drogi żona zdenerwowana mówi do męża:

- Mężulku chyba zapomniałam wyłączyć żelazko!

Mąż mówi:

- Nie martw się. Bo ja zapomniałem zakręcić kran.

Wnuk pyta swoją osiemdziesięcioletnią babcię:

– Babciu, a jak będziemy już nad morzem, to będziesz się ze mną kąpać?

– Chętnie bym z tobą popływała, ale nie wiem, co będzie z moim kostiumem kąpielowym, bo ma dziurę na kolanie.

Samolot wystartował z lotniska. Po osiągnięciu wymaganego pułapu, kapitan odzywa się przez intercom:

- Panie i Panowie, witam na pokładzie samolotu. Pogodę mamy dobrą, niebo czyste,

więc zapowiada nam się przyjemny lot. Proszę usiąść, zrelaksować się i... o Boże!...

Po chwili nerwowej ciszy intercom odzywa się znowu:

- Panie i Panowie, najmocniej przepraszam, jeśli przed chwilą państwa wystraszyłem,

ale w trakcie mojej wypowiedzi drugi pilot wylał na mnie filiżankę gorącej kawy.

Powinniście państwo zobaczyć przód moich spodni.

Na to odzywa się jeden z pasażerów:

- To pewnie nic, w porównaniu z tyłem moich....

- Panie, pan chyba oszalał!? W taką wichurę bawić się w skoki spadochronowe?

- Myli się pan, mnie tu przywiało z namiotem z campingu po drugiej stronie jeziora.

ZDROWO I SMACZNIE

Koktajl jeżynowy

Składniki: ok. 60 g świeżych jeżyn, 1 łyżka cukru, 125 ml kefiru 1,5% tłuszczu.

Przygotowanie: Umyte jeżyny wrzucić do blendera, dodać cukier i kefir , dokładnie zmiksować.

Przelać do wysokiej szklanki albo smukłego kieliszka. Podawać ze słomką.

Koktajl wieloowocowy

Składniki: truskawki, kiwi, banany, winogrona (puść wodze fantazji, do tego koktajlu możesz dodać swoje ulubione owoce: gruszki, jabłka, mango, porzeczki, jeżyny, kiwi, banana itp) jogurt, cukier, lód.

Przygotowanie: Owoce dokładnie obrać i zmiksować. Dolać jogurt, cukier oraz lód i ponownie wszystko dokładnie zmiksować. Smak: słodki. Kolor: głęboka czerwień z przeplatującymi się pasmami zieleni.

SMACZNEGO

CZAS WYCIECZEK

Maj i czerwiec to miesiące, w których uczniowie najczęściej jeżdżą na wycieczki.

Uczniowie naszej szkoły bardzo chętnie uczestniczą we wszelkich wyjazdach. W bieżącym roku szkolnym byli m.in. w Łodzi, Płocku, w Górach Świętokrzyskich,

a miejsc, które odwiedzili było zdecydowanie więcej.

10 czerwca klasy VD oraz VF wybrały się do Płocka.

Atrakcją w tym dniu była gra terenowa, zwiedzanie ZOO, Muzeum Mazowieckiego oraz rejs po Wiśle.

VULCAN
RAZEM DLA LEPSZEJ OŚWIATY

Bezpieczne wakacje z VULCANEM – letni niezbędnik dla łowców przygód

Pamiętaj o:

możliwych zmianach pogody, naładowanym telefonie i pozostawieniu informacji w schronisku!

sprzątaniu po sobie! Nie zostawiaj na łące, plaży i w lesie śmieci!

konieczności kąpieli wyłącznie w miejscach strzeżonych i zakazie skoków na głowę!

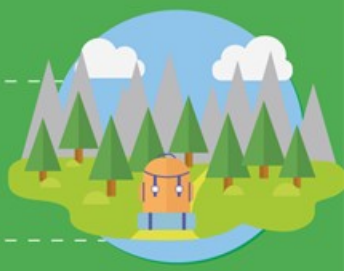

długich spodniach, czapce i preparatach odstraszających kleszcze!

przestrzeganiu zasad ruchu drogowego. Zadbaj o bezpieczeństwo swoje i innych!

kremach z filtrem, ochronie głowy i butelce wody do picia!

bezpieczeństwie w sieci i kontroli informacji, jakie udostępniasz na swój temat!

REDAKCJA PISMAKA

ANNA SADKOWSKA

MARTA SOBIERAJ

ANNA MAJEWSKA

ANTONINA ZIEMKIEWICZ

ZOSIA SERAFIN

MICHAŁ SADKOWSKI